

1.251.225 Inmigrantes

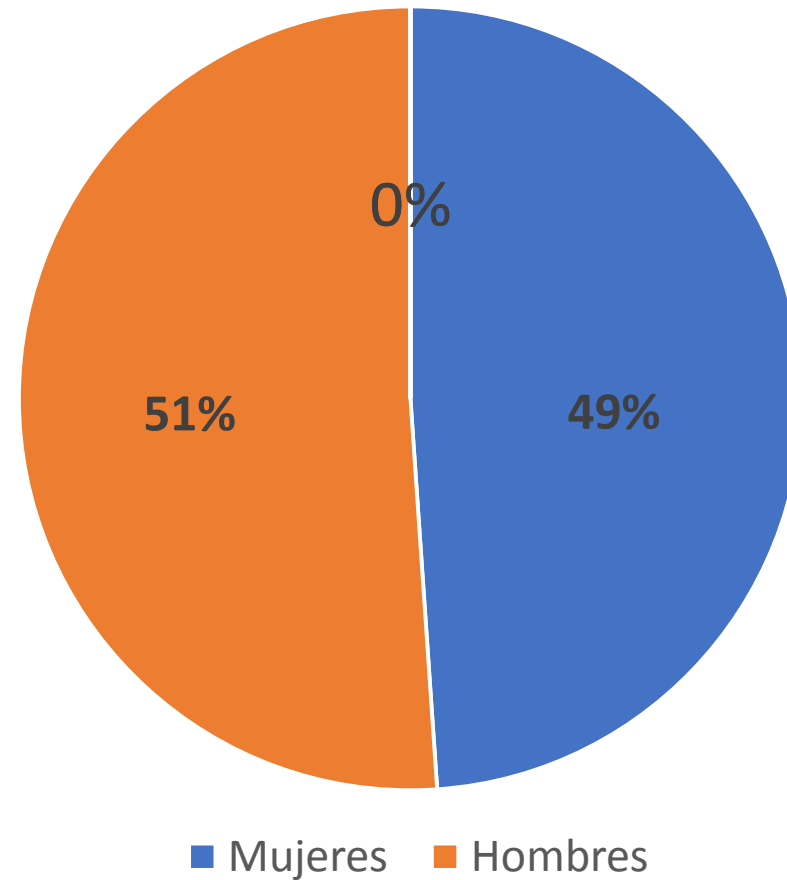

Población Migrante



■ Mujeres ■ Hombres

El (INE) afirma en sus estimaciones de febrero de 2019 de que **6,6% de la población total de Chile es inmigrante.**

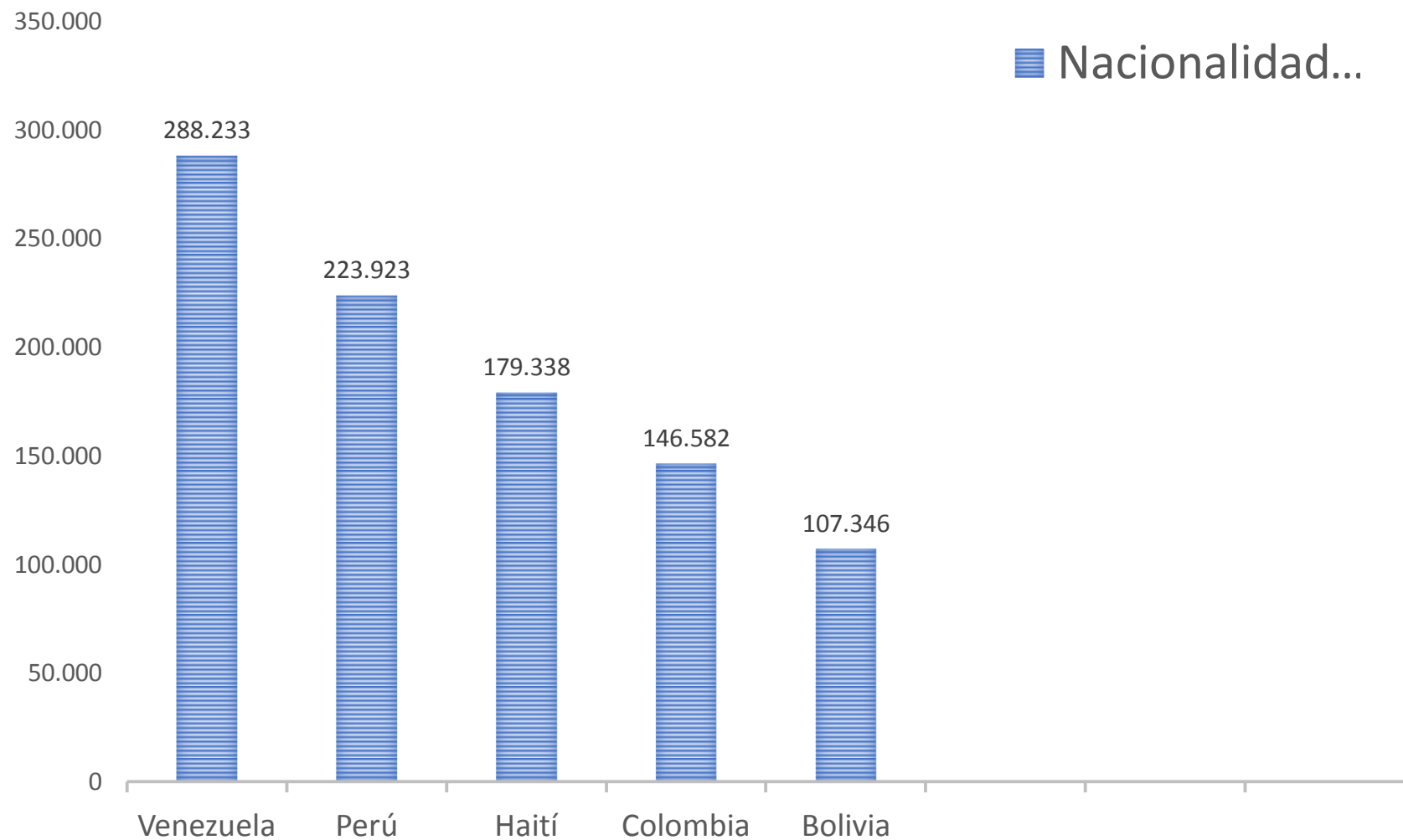

Rango etario: 20 y 39 años de edad

Pirámide Poblacional de personas extranjeras estimadas residentes habituales en Chile. 31 de Diciembre 2018

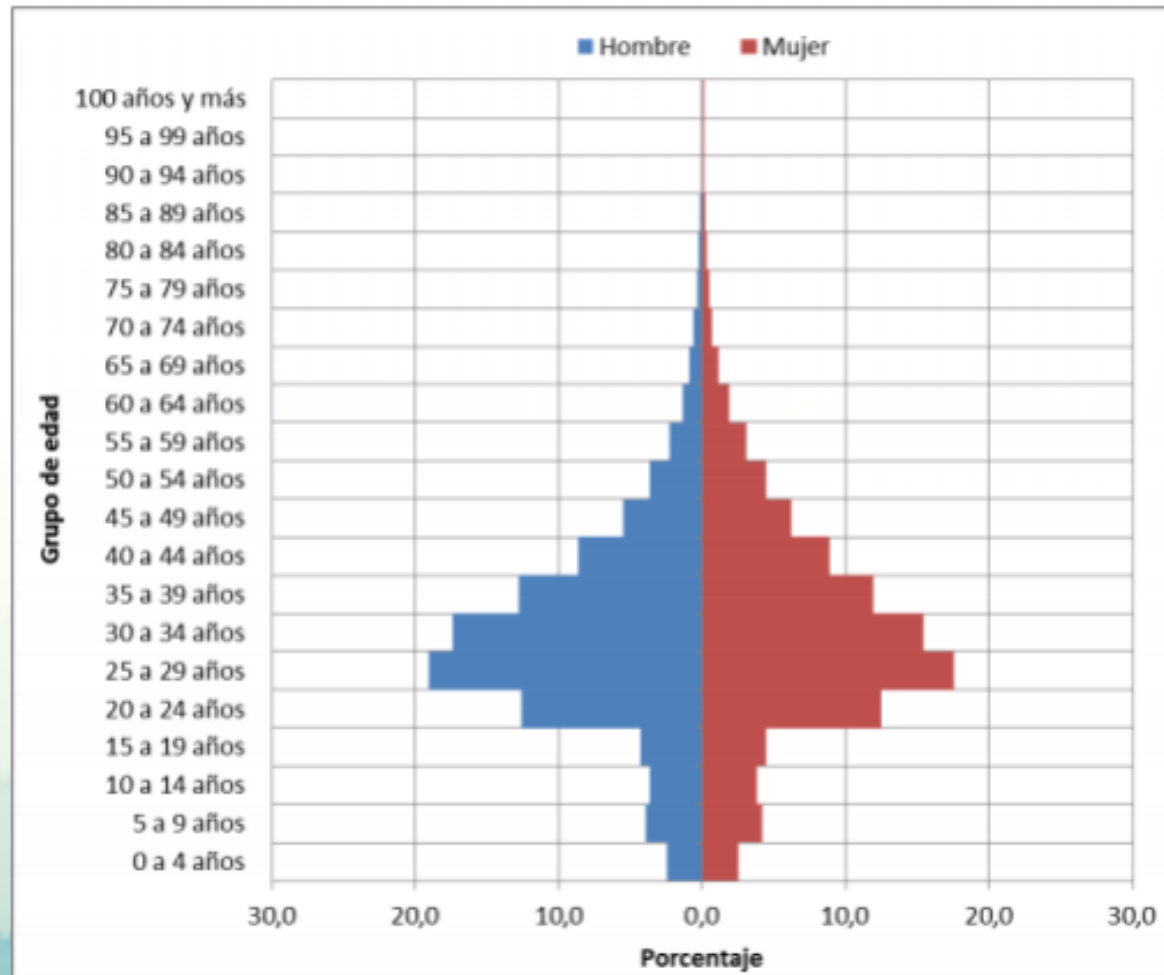

INMIGRANTES POR COMUNA



Comunas con mayor porcentaje de población extranjera

	COMUNA	▼ % DE MIGRANTES EXTRANJEROS
1	Independencia	31%
2	Ollagüe	31%
3	Santiago	28%
4	San Pedro de Atacama	19%
5	Pica	18%
6	Estación Central	17%
7	Huara	16%
8	Recoleta	16%
9	Mejillones	16%
10	Sierra Gorda	16%

INMIGRANTES POR COMUNA



- En los **primeros lugares** de la lista está la comuna de **Independencia** y **Ollagüe**, ambas tienen un porcentaje de **31% inmigrantes entre sus habitantes**.
- **Segundo puesto: Santiago Centro** (con 28%).
- **Tercer puesto San Pedro de Atacama** (19%).

Se **descarta** la creencia popular de que la región de **Antofagasta** es una de las que tiene un mayor porcentaje de inmigrantes.

La comuna de Antofagasta tiene el mismo porcentaje de población extranjera que **Las Condes, Lo Barnechea, Quinta Normal o incluso Torres del Paine; 11% de la población es inmigrante.**

PERSONAS INMIGRANTES DIAGNOSTICADAS CON VIH



País Origen/Nacionalidad	2015		2016		2017		2018	
	Chile	3.813	88,5%	4.055	82,3%	4.303	74,0%	4.339
Extranjero	396	9,2%	797	16,2%	1.474	25,3%	2.580	37,1%
Sin Dato	98	2,3%	75	1,5%	39	0,7%	29	0,4%
TOTAL	4.307		4.927		5.816		6.948	

Tabla 1: Casos confirmados por nacionalidad, Chile 2015 – 2018.

CASOS CONFIRMADOS VIH EN EXTRANJEROS POR NACIONALIDAD

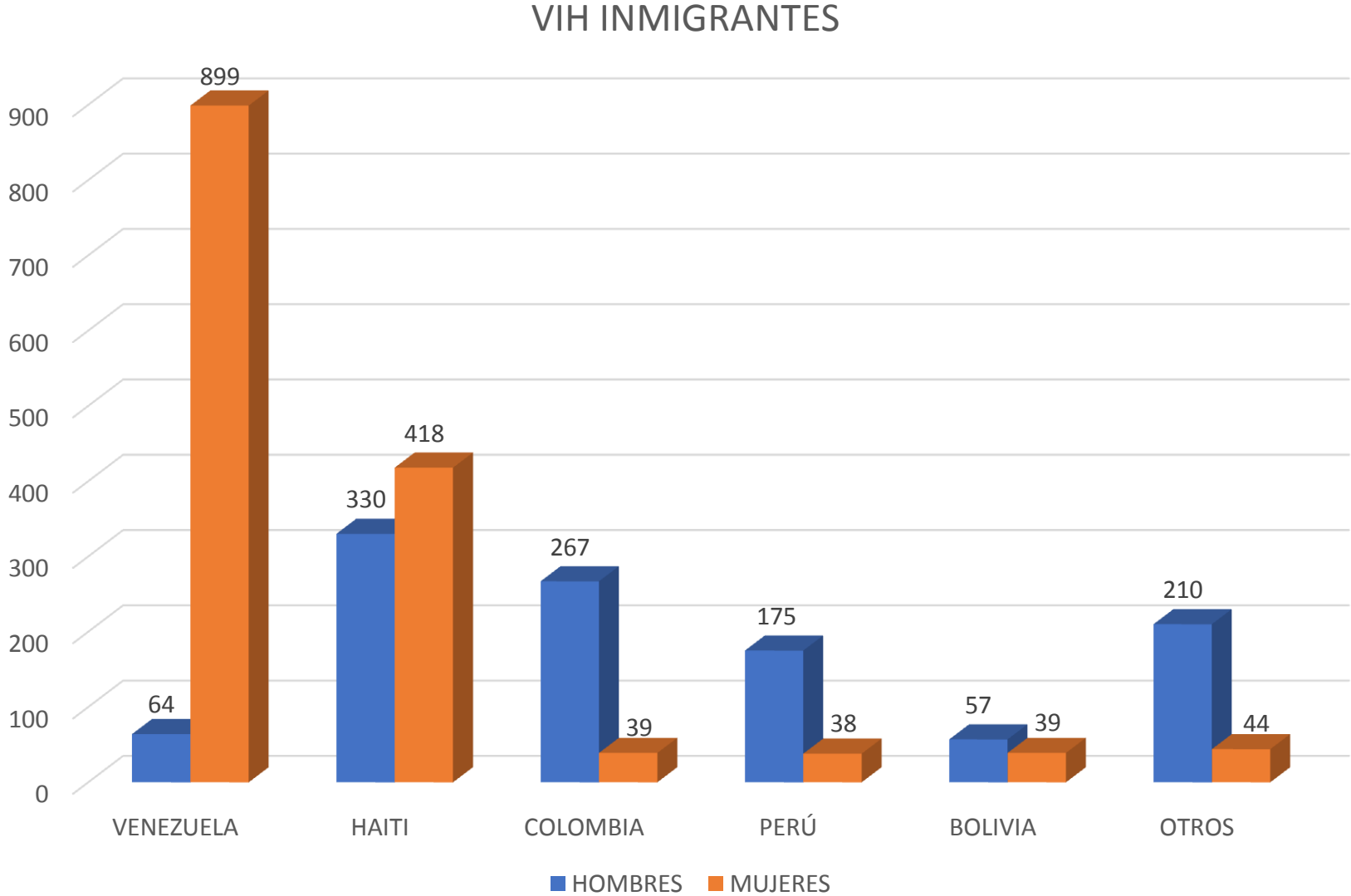

INMIGRANTES FALLECIDOS 2010-2017 EN SANTIAGO (716)

TOTAL PERSONAS FALLECIDAS
2010-2017

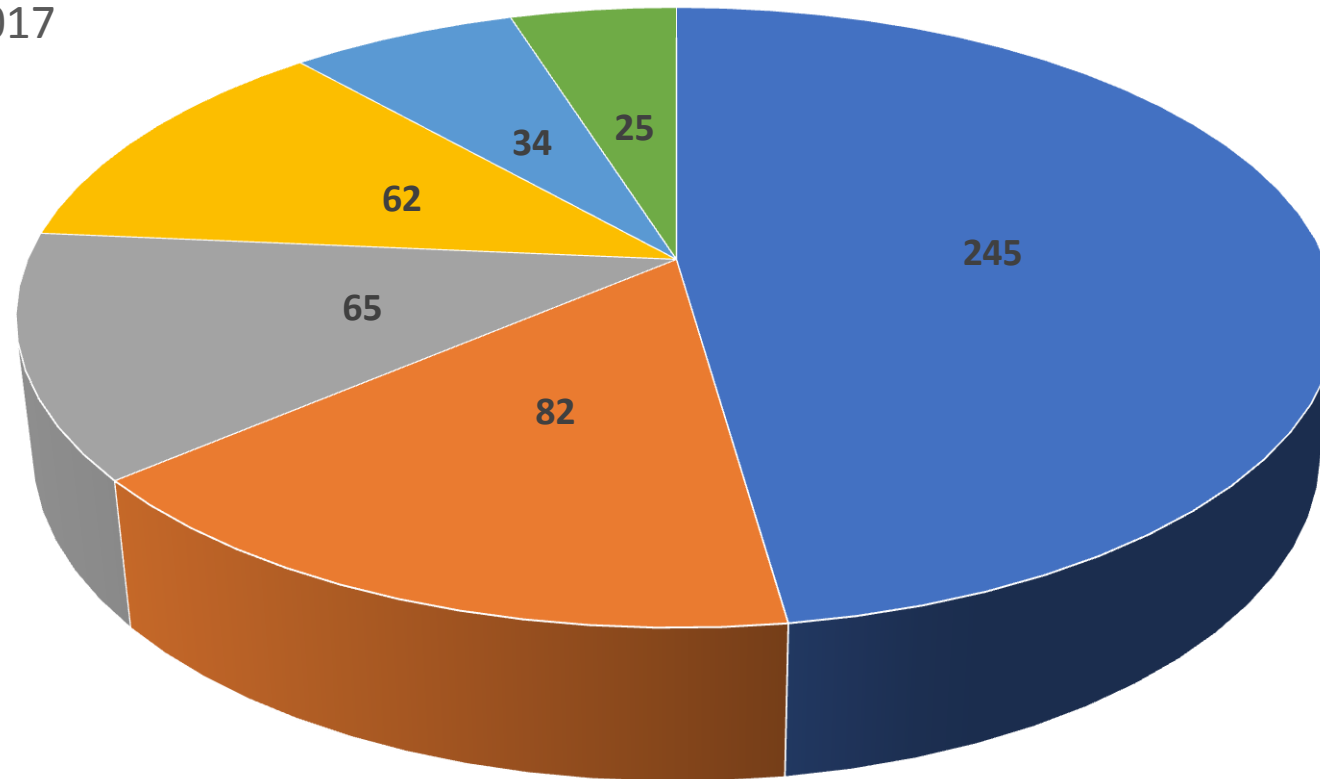

■ PERÚ ■ COLOMBIA ■ ARGENTINA ■ HAITÍ ■ BOLIVIA ■ VENEZUELA



Fuente: Cifras Servicio Médico Legal años 2010-2017.

TOTAL INMIGRANTES FALLECIDOS ETROPOLITANA (228 PERSONAS FALLECIDAS) 2018





AÑO 2018

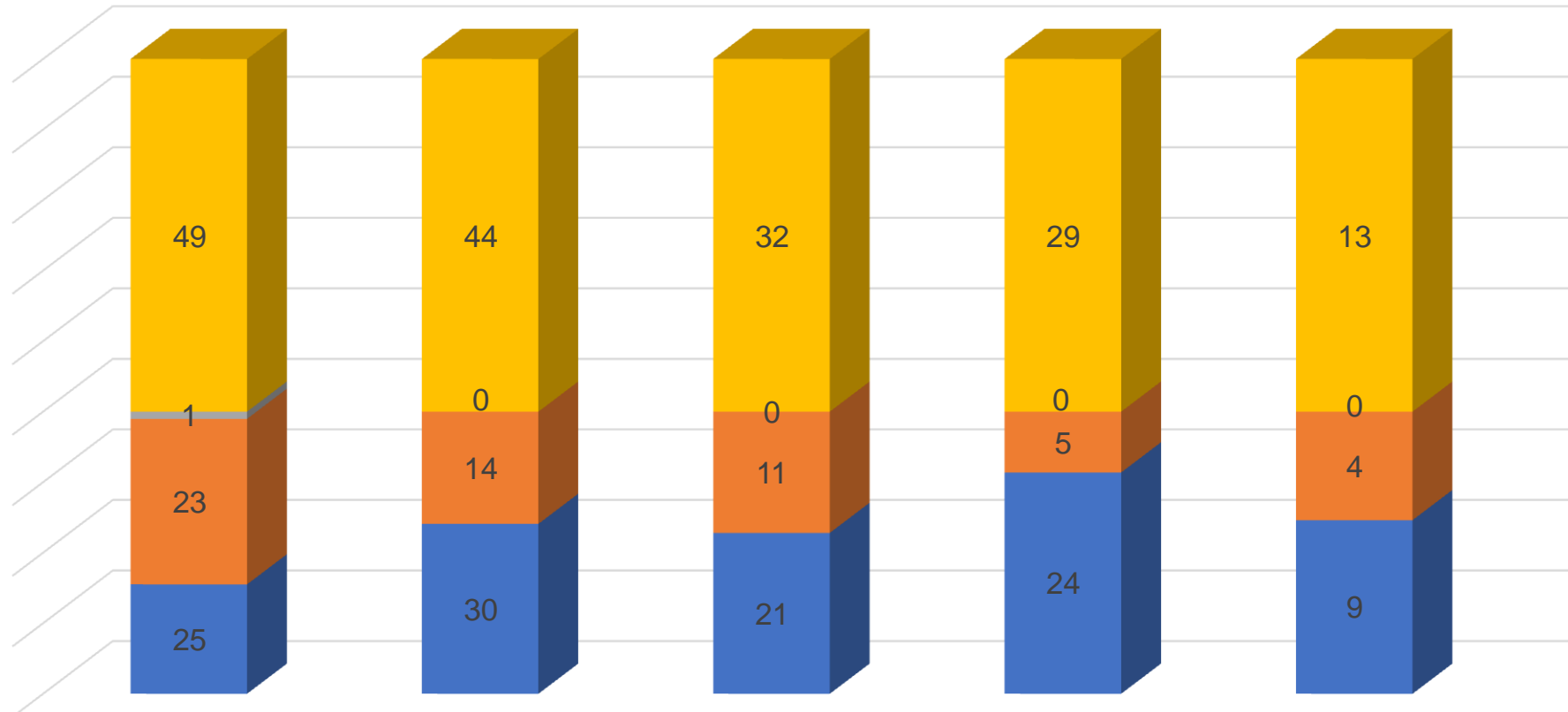

	HAITÍ	PERÚ	VENEZUELA	COLOMBIA	R. DOMINICANA
TOTAL	49	44	32	29	13
NO IDENTIFICADO	1	0	0	0	0
MUJERES	23	14	11	5	4
HOMBRES	25	30	21	24	9

■ HOMBRES ■ MUJERES ■ NO IDENTIFICADO ■ TOTAL



**TOTAL INMIGRANTES MUERTOS A
NIVEL NACIONAL, SEGMENTO POR
REGIONES
(438 PERSONAS FALLECIDAS)
2018**

AÑO 2018

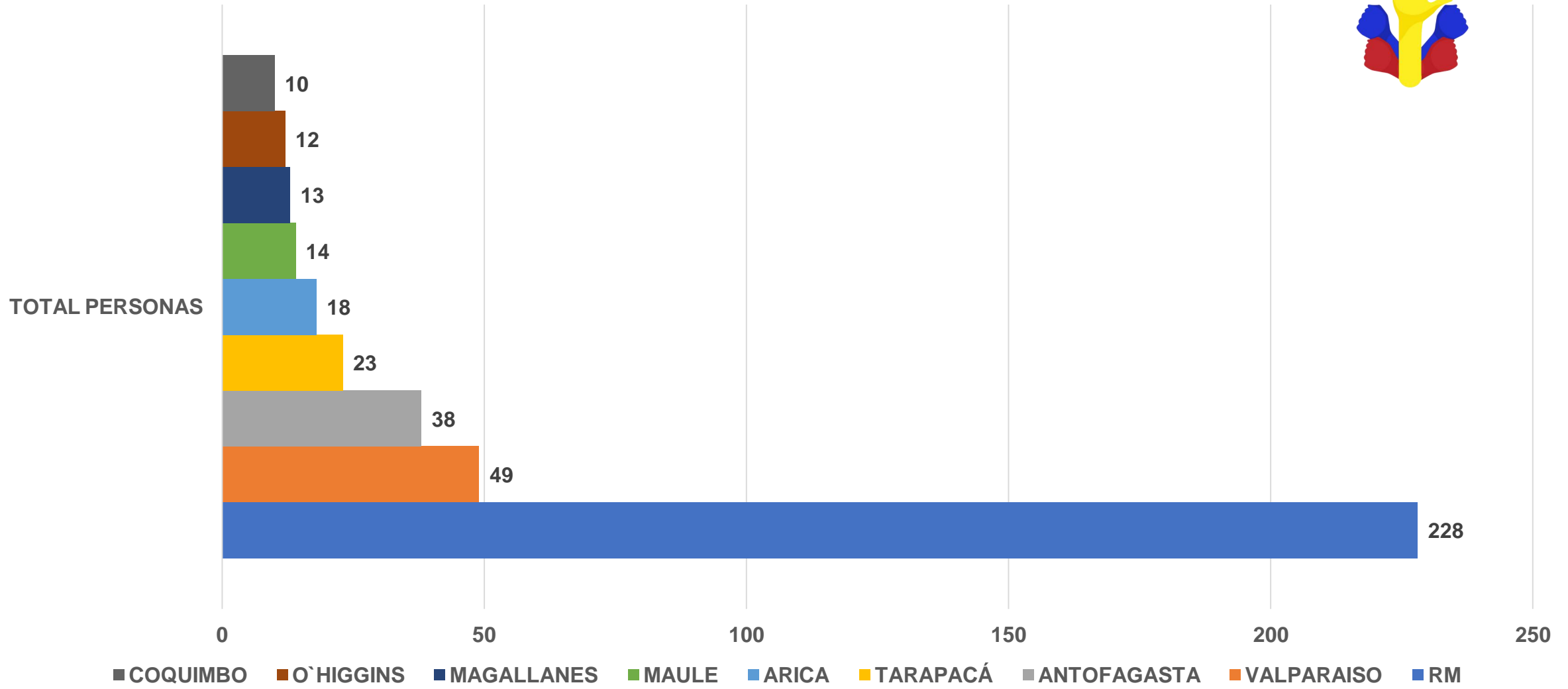



**ATENCIÓN DE PACIENTES
INMIGRANTES POR ESPECIALIDADES
REGION METROPOLITANA
(2018)**

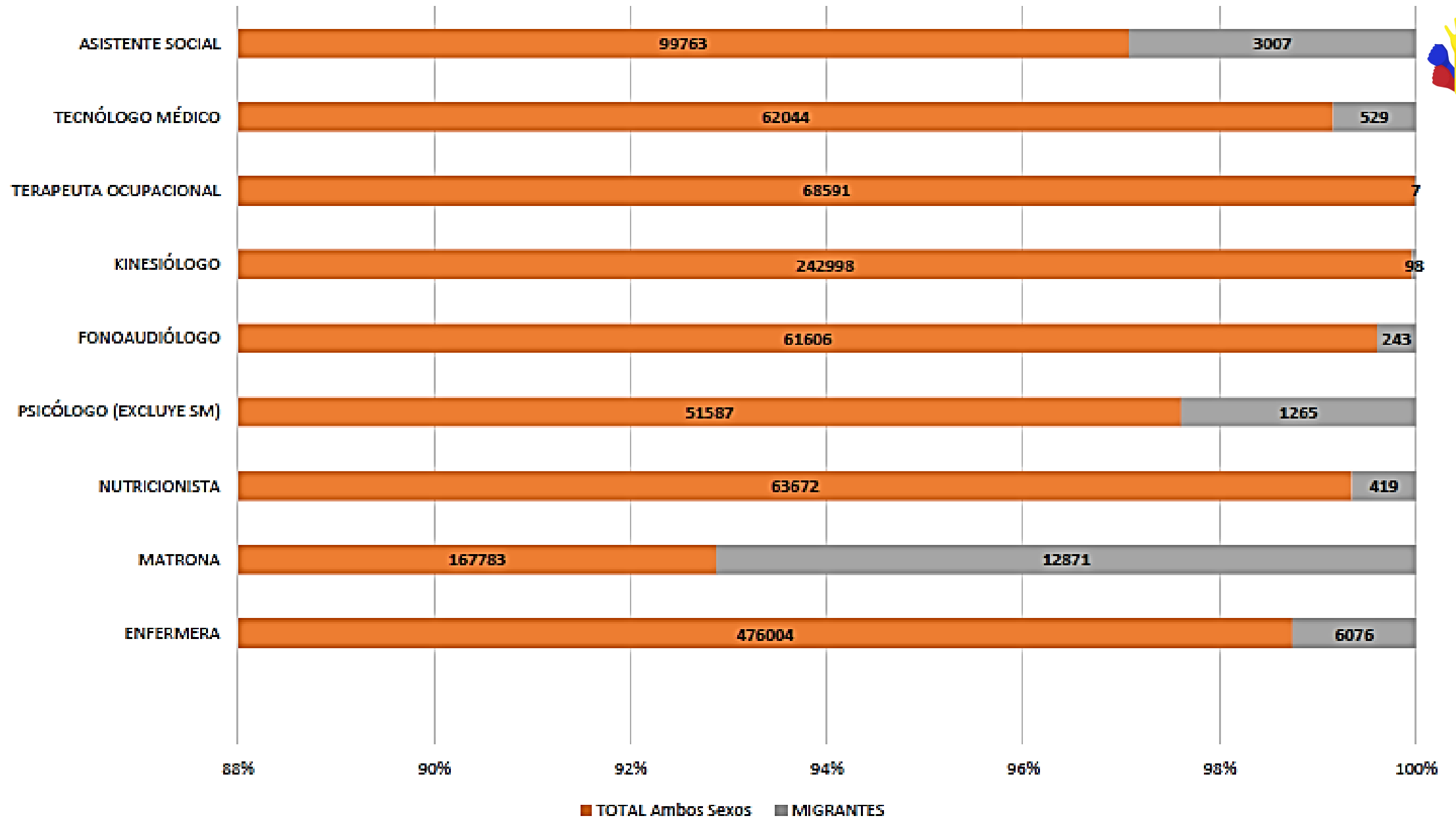



CONSULTAS MÉDICAS HECHAS POR INMIGRANTES EN LA REGION METROPOLITANA (2018)



Consultas médicas. Enero a diciembre 2018, REM preliminar

